

GRÁFICO DE CARGA

GRÁFICO DE CARGA | LOAD CHART

Área de suspensão (m) | Área de suspensión | Suspension area

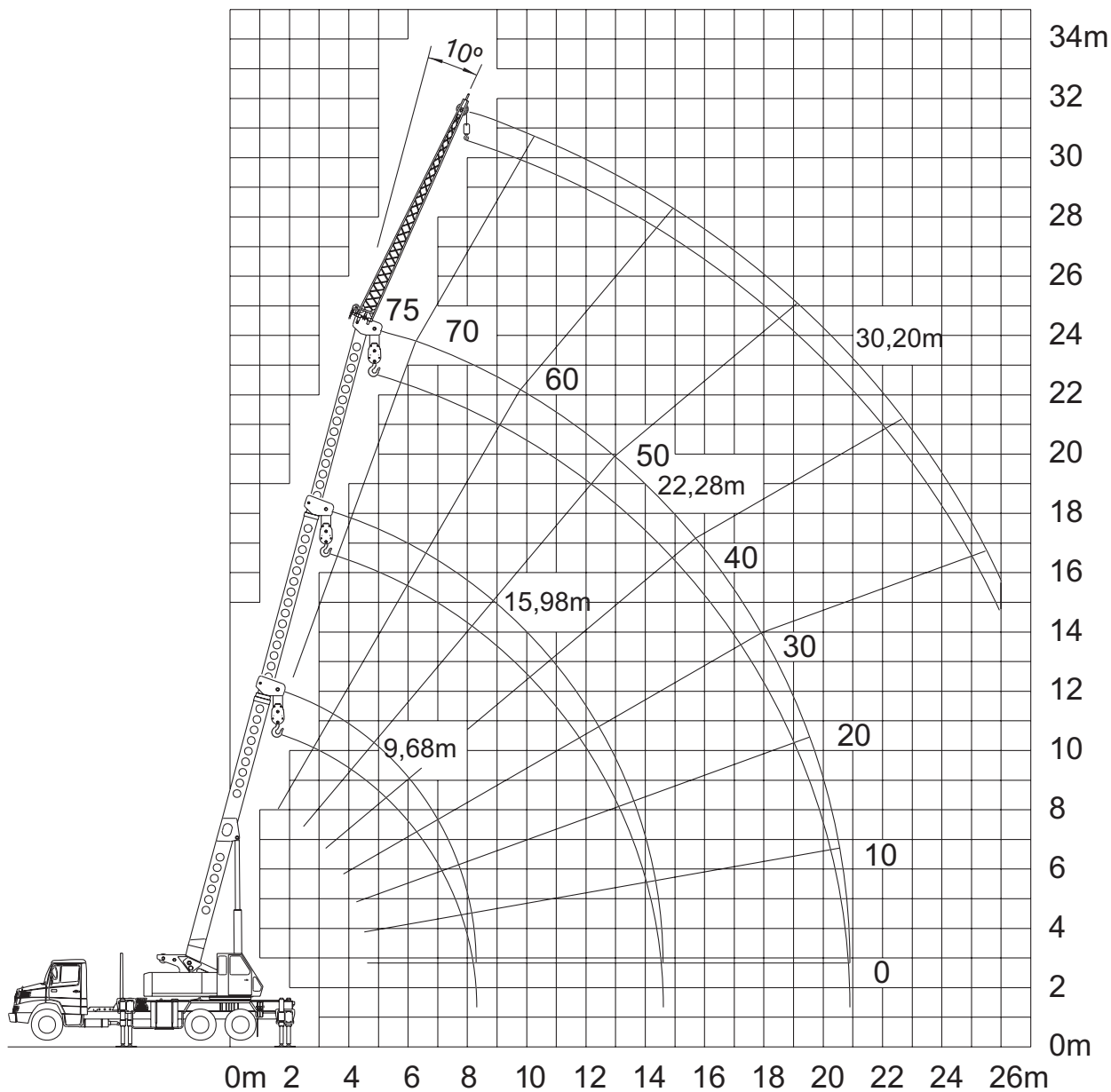

Área de operação (m) | Área de operación | Operation area

REGIME DE CARGAS

RÉGIMEN DE CARGA | LOAD RATING CHART

SAPATAS COM EXTENSÃO MÁXIMA - LATERAL E TRASEIRA

ZAPATAS CON EXTENSIÓN MÁXIMA - LATERAL Y TRASERA

OUTRIGGERS WITH MAXIMUM EXTENSION - LATERAL AND REAR

-85% de tombamento, incluindo peso do gancho principal (235 kg) e gancho da jib (65 kg).

-85% de tumbamiento, incluso peso del gancho principal (235 kg) y gancho de la jib (65 kg).

-85% tumbling, including main hook (235 kg) and jib hook (65 kg).

A \ B	9,68m 7 cabos 7 cables 7 ropes		15,98m 6 cabos 6 cables 6 ropes		22,28m 4 cabos 4 cables 4 ropes		30,20m 1 cabos 1 cables 1 ropes	
	Graus	kg	Graus	kg	Graus	kg	Graus	kg
2,00	70°	23000						
2,50	67°	23000						
3,00	63°	23000						
3,50	60°	20450	73°	15300				
4,00	57°	18050	70°	14000				
4,50	53°	15800	69°	12900				
5,00	49°	13750	67°	11700	74°	7500		
6,00	41°	11250	63°	9700	71°	7500		
7,00	30°	8800	59°	8500	68°	6800		
8,00	15°	6900	54°	6670	65°	5900		
9,00			50°	5360	63°	5230	70°	2300
10,00			45°	4350	60°	4650	68°	2170
12,00			33°	3000	53°	3450	64°	1950
14,00			16°	2150	47°	2530	60°	1750
16,00					39°	1900	55°	1530
18,00					30°	1500	50°	1250
20,00					17°	1150	45°	1100
22,00							40°	950
24,00							33°	800
26,00							25°	600

Graus = grados | degrees

A = Comprimento da lança | Longitud de la lanza | JIB length

B = Área de operação | Área de operación | Operation area

SAPATAS COM EXTENSÃO MÁXIMA - FRONTAL

ZAPATAS CON EXTENSIÓN MÁXIMA - FRONTAL
OUTRIGGERS WITH MAXIMUM EXTENSION - FRONT

-85% de tombamento, incluindo peso do gancho principal (235 kg) e gancho da jib (65 kg).

-85% de tumbamiento, incluso peso del gancho principal (235 kg) y gancho de la jib (65 kg).

-85% tumbling, including main hook (235 kg) and jib hook (65 kg).

A \ B	9,68m 7 cabos 7 cables 7 ropes		15,98m 6 cabos 6 cables 6 ropes		22,28m 4 cabos 4 cables 4 ropes		30,20m 1 cabos 1 cables 1 ropes	
	Graus	kg	Graus	kg	Graus	kg	Graus	kg
2,00	70°	23000						
2,50	67°	23000						
3,00	63°	23000						
3,50	60°	20450	73°	15300				
4,00	57°	17950	70°	14000				
4,50	53°	15700	69°	12900				
5,00	49°	13650	67°	11000	74°	7500		
6,00	41°	10900	63°	9300	71°	7500		
7,00	30°	6850	59°	7800	68°	6800		
8,00	15°	4900	54°	4000	65°	5700		
9,00			50°	3500	63°	4500	70°	2300
10,00			45°	2700	60°	3400	68°	2000
12,00			33°	1500	53°	2100	64°	1600
14,00			16°	900	47°	1500	60°	1200
16,00					39°	900	55°	800
18,00					30°	500	50°	500
20,00					17°	200	45°	200
22,00							40°	100
24,00								
26,00								

Graus = grados | degrees